

# Zonage 'Publicités et Préenseignes'

## Commune de Monbazillac

Envoyé en préfecture le 21/12/2023

Reçu en préfecture le 21/12/2023

Publié le 21/12/2023

ID : 024-200070647-20231213-D2023\_226\_11B-DE

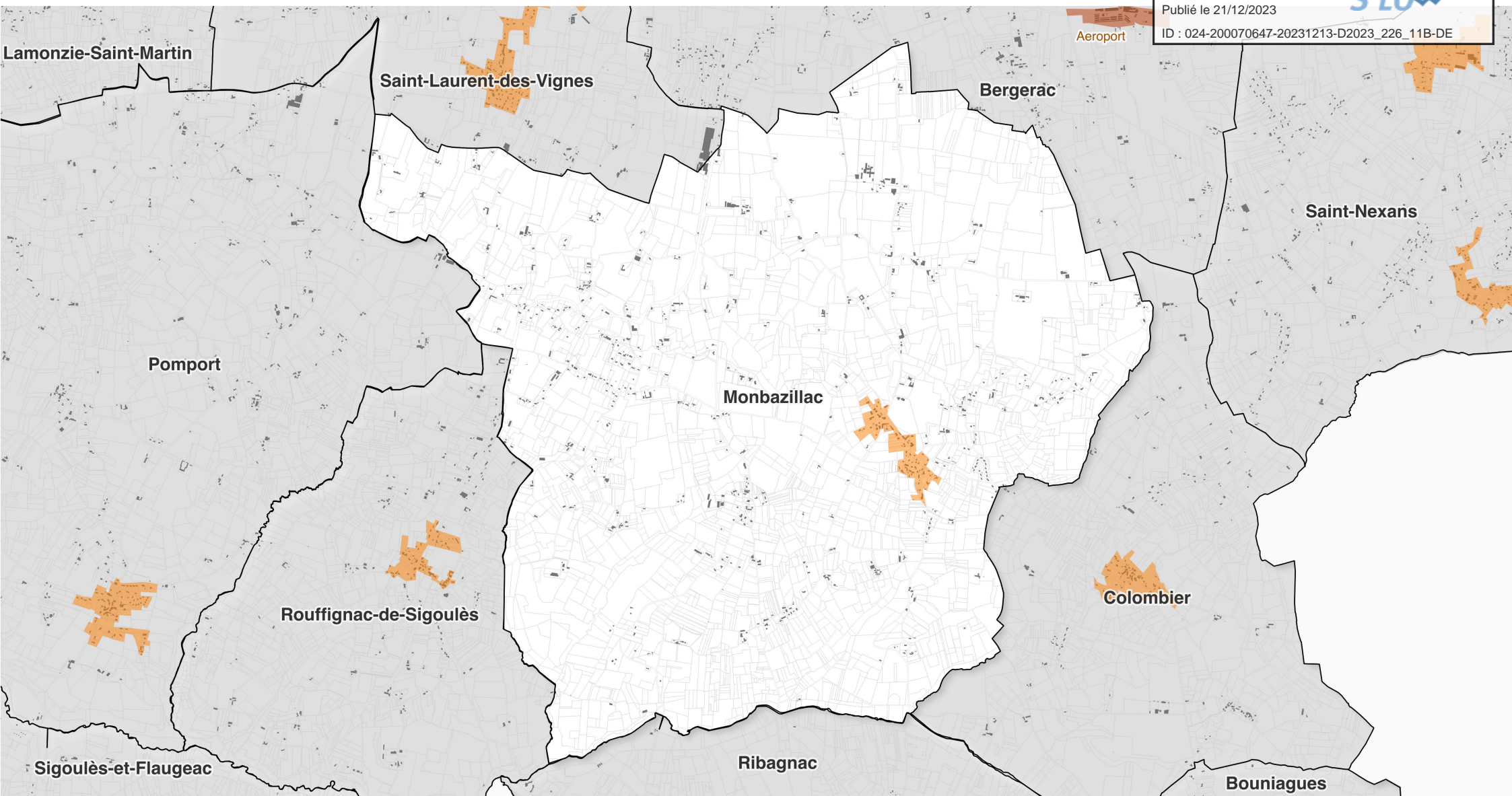

### Légende

- ZP1 : Site Patrimonial Remarquable de Bergerac - Partie centre historique
- ZP2 : Site Patrimonial Remarquable de Bergerac - hors ZP1, situé en agglomération
- ZP3 : Espaces agglomérés en dehors des ZP1, ZP2, ZP4 et ZP5
- ZP4 : Axes structurants de Bergerac
- ZP5 : Emprise de l'aéroport de Bergerac

- Bâti
- Parcelle
- Limites communales

0 0,5 1 km



Source :  
Commune, parcelle, bâti : DGFiP Cadastre © Droits de l'Etat réservés ® - 2023  
Zonage : Bureau d'étude Gopub Conseil

Réalisation : Bureau d'étude Gopub Conseil, 2023-12-18