

Zonage 'Publicités et Préenseignes'

Commune de Lamonzie-Saint-Martin

Envoyé en préfecture le 21/12/2023
Reçu en préfecture le 21/12/2023
Publié le 21/12/2023
ID : 024-200070647-20231213-D2023_226_11B-DE

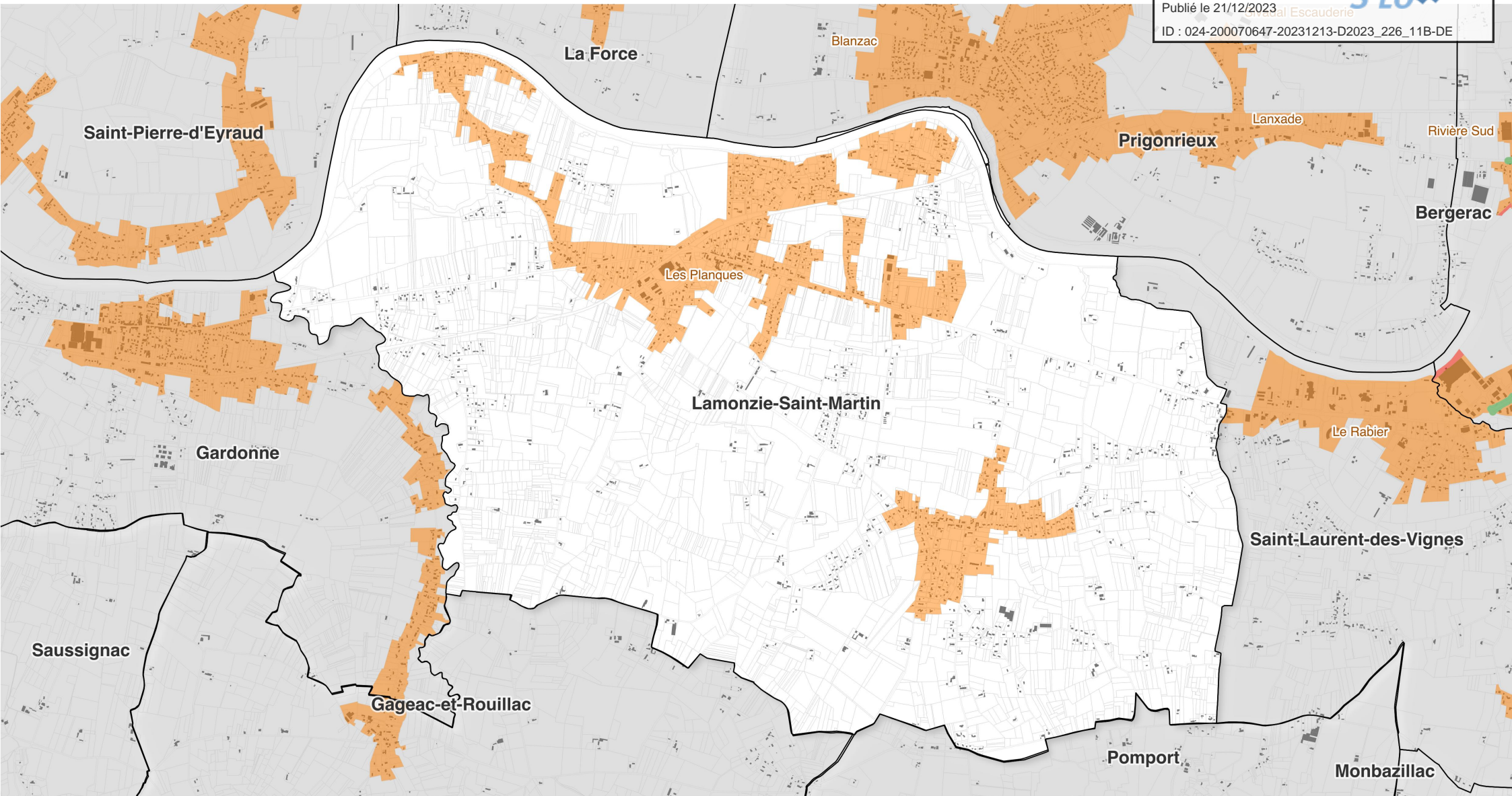

Légende

- ZP1 : Site Patrimonial Remarquable de Bergerac - Partie centre historique
- ZP2 : Site Patrimonial Remarquable de Bergerac - hors ZP1, situé en agglomération
- ZP3 : Espaces agglomérés en dehors des ZP1, ZP2, ZP4 et ZP5
- ZP4 : Axes structurants de Bergerac
- ZP5 : Emprise de l'aéroport de Bergerac

- Bâti
- Parcelle
- Limites communales

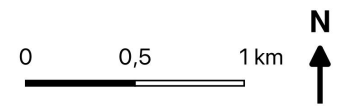

Source :
Commune, parcelle, bâti : DGFiP Cadastre © Droits de l'Etat réservés ® - 2023
Zonage : Bureau d'étude Gopub Conseil

Réalisation : Bureau d'étude Gopub Conseil, 2023-12-18